

# ダイレクトトレード版 みんなのバイナリー操作マニュアル

트레이ダーズ証券 株式会社



## 1. お取引画面について

① お客様情報

為替太郎様口座状況

預託金 2,206 円

② メニュー

- 取引
  - 新規注文
  - チャート
  - 資金振替
    - 資金振替
    - 資金振替履歴
  - 履歴
    - 注文履歴
    - 取引履歴
    - 報告書
    - スタート/エンドレート一覧
- 情報
  - ニュース
  - 経済指標
  - お知らせ
- 取引環境設定
  - 注文初期設定
  - 利用通貨ペア設定
- お客様情報
  - お客様登録情報
  - メール通知設定
  - 自動ログアウト設定
  - 初期表示画面設定
- お客様サポート
  - 操作マニュアル
  - よくあるご質問
  - お問い合わせ

⑥ 第40回 購入受付中 購入受付終了まで残り 09分36秒

⑦ チャート

⑧ 2011/12/19 22:45:24

USD/JPY 現在値: 77.892

目標レート	チケット	倍率
78.046	¥ 50	20.0
77.946	¥ 50	20.0
77.901	¥ 310	3.2
77.891	¥ 520	1.9
77.846	¥ 50	20.0
77.746	¥ 50	20.0

取引数量 10 Lot 購入

購入金額 - 受取金額 -  ワンクリック注文

⑨ ご注意

⑨ チケット一覧

通貨ペア	目標レート	チケット	取引数量	購入金額[円]	受取金額合計[円]

- ①お客様情報  
預託金  
みんなのバイナリー口座のお客様の資産です。
- ②メニュー・・・P3～P21へ
- ③みんなのFX  
みんなのFXの取引画面に切り替わります。
- ④みんなのSNS  
みんなのSNSの画面が表示されます。
- ⑤みんなのバイナリーとは  
みんなのバイナリーの説明ページに移ります。
- ⑥お取引のお知らせ  
「現在のお取引回号」、「購入可否」、「購入受付終了までの時間」を表示します。
- ⑦チャート  
各通貨ペアのチャートを見ながら新規注文を発注できます。・・・P3へ
- ⑧プライスボード  
新規注文を発注できます。・・・P4へ
- ⑨チケット一覧  
購入したチケットの詳細が表示されます。
- ⑩ログアウト  
取引画面をログアウトします。

第40回 購入受付中 購入受付終了まで残り 09分36秒

2011/12/19 22:45:24

USD/JPY 現在値: 77.892

目標レート	チケット	倍率
78.046	¥ 50	20.0
77.946	¥ 50	20.0
77.901	¥ 310	3.2
77.891	¥ 520	1.9
77.846	¥ 50	20.0
77.746	¥ 50	20.0

取引数量 10 Lot 購入 購入金額 - 受取金額 -

① 通貨ペアを選択 ② 目標レートを決定 ③ 取引数量を決定 ④ 購入

■「メニュー」の「新規注文」から新規注文を選択します。

- ①取引する通貨ペアを決定します。
- ②購入する目標レートを決定します。  
※目標レートはスタートレートを基準に決定されます
- ③取引数量を決定します。  
※1回の最大発注数量は50Lotとなります。  
※1回号における最大の発注数量は全通貨ペア合計で300Lotまでとなります。
- ④注文内容を確認し、「注文確認画面」ボタンをクリックし、「購入」をクリックすれば完了です。

購入したら判定時刻まであとは待つだけです。  
予想が当たれば受取金額を受け取れます。予想が外れた場合はチケット分のみ損失となります。

### 《ご注意》

※注文成立後の取消はできません。

※お客様の注文が当社に到達した後の最新のチケットで購入が成立します。購入するチケットは提示価格と比べてお客様に不利な価格となる場合があります。

※相場の状況や当社の負うリスクの度合いによっては最大発注数量での注文の一部もしくは全部を受け付けられない場合がございます。注文の一部が受け付けられない場合、受付可能な注文数量の範囲内で約定いたします。

※判定価格で市場レートから乖離したバグレートが発生した場合には、当期間の取引は成立しなかったものとし、支払われたチケットの代金が全額返金されます。

第40回 購入受付中 購入受付終了まで残り 03分58秒

2011/12/19 22:51:02

USD/JPY 現在値: 77.892    EUR/JPY 現在値: 101.530    GBP/JPY 現在値: 120.944

目標レート	チケット	倍率	目標レート	チケット	倍率	目標レート	チケット	倍率
78.046	¥ 50	20.0	101.847	¥ 50	20.0	121.309	¥ 50	20.0
77.946	¥ 50	20.0	101.697	¥ 140	7.1	121.159	¥ 120	8.3
77.901	¥ 310	3.2	101.547	¥ 500	2.0	121.009	¥ 390	2.5
77.891	¥ 520	1.9	101.547	¥ 600	1.6	121.009	¥ 710	1.4
77.846	¥ 50	20.0	101.397	¥ 200	5.0	120.859	¥ 350	2.8
77.746	¥ 50	20.0	101.247	¥ 50	20.0	120.709	¥ 100	10.0

取引数量 10 Lot    購入    取引数量 10 Lot    購入    取引数量 10 Lot    購入

購入金額 -    受取金額 -     ワンクリック注文    購入金額 -    受取金額 -     ワンクリック注文    購入金額 -    受取金額 -     ワンクリック注文

① 通貨ペアを選択    ② 目標レートを決定    ③ 取引数量を決定    ④ 購入    ご注意

- ①取引する通貨ペアを決定します。
- ②購入する目標レートを決定します。  
※目標レートはスタートレートを基準に決定されます
- ③取引数量を決定します。  
※1回の最大発注数量は50Lotとなります。  
※1回号における最大の発注数量は全通貨ペア合計で300Lotまでとなります。
- ④注文内容を確認し、「注文確認画面」ボタンをクリックし、「購入」をクリックすれば完了です。

購入したら判定時刻まであとは待つだけです。  
予想が当たれば受取金額を受け取れます。予想が外れた場合はチケット分のみ損失となります。

### 《ご注意》

※注文成立後の取消はできません。

※お客様の注文が当社に到達した後の最新のチケットで購入が成立します。購入するチケットは提示価格と比べてお客様に不利な価格となる場合があります。

※相場の状況や当社の負うリスクの度合いによっては最大発注数量での注文の一部もしくは全部を受け付けられない場合がございます。注文の一部が受け付けられない場合、受付可能な注文数量の範囲内で約定いたします。

※判定価格で市場レートから乖離したバグレートが発生した場合には、当期間の取引は成立しなかったものとし、支払われたチケットの代金が全額返金されます。

メニュー	
取引	
<input type="checkbox"/>	新規注文
<input checked="" type="checkbox"/>	チャート
資金振替	
<input type="checkbox"/>	資金振替
<input type="checkbox"/>	資金振替履歴
履歴	
<input type="checkbox"/>	注文履歴
<input type="checkbox"/>	取引履歴
<input type="checkbox"/>	報告書
<input type="checkbox"/>	スタート/エンドレート一覧
情報	
<input type="checkbox"/>	ニュース
<input type="checkbox"/>	経済指標
<input type="checkbox"/>	お知らせ
取引環境設定	
<input type="checkbox"/>	注文初期設定
<input type="checkbox"/>	利用通貨ペア設定
お客様情報	
<input type="checkbox"/>	お客様登録情報
<input type="checkbox"/>	メール通知設定
<input type="checkbox"/>	自動ログアウト設定
<input type="checkbox"/>	初期表示画面設定
お客様情報	
<input type="checkbox"/>	操作マニュアル
<input type="checkbox"/>	よくあるご質問
<input type="checkbox"/>	お問い合わせ

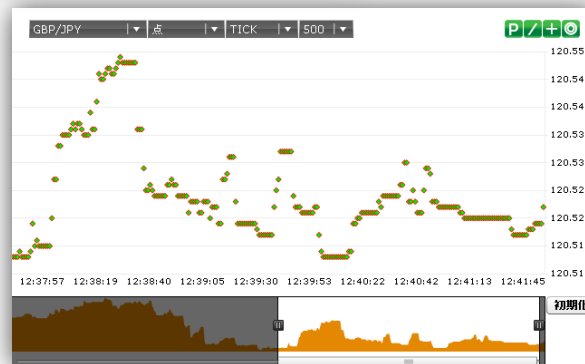
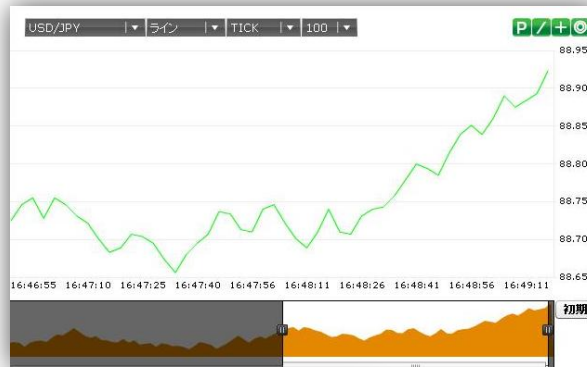

### ■チャート

「チャート」をクリックすると別ウインドウでチャートが開きます。

チャートの種類

USD/JPY

EUR/JPY

GBP/JPY

メニュー

- 取引
  - 新規注文
  - チャート
- 資金振替
  - 資金振替**
  - 資金振替履歴
- 履歴
  - 注文履歴
  - 取引履歴
  - 報告書
  - スタート/エンドレート一覧
- 情報
  - ニュース
  - 経済指標
  - お知らせ
- 取引環境設定
  - 注文初期設定
  - 利用通貨ペア設定
- お客様情報
  - お客様登録情報
  - メール通知設定
  - 自動ログアウト設定
  - 初期表示画面設定
- お客様情報
  - 操作マニュアル
  - よくあるご質問
  - お問い合わせ

### 資金振替

資金振替

■お客様のご指定した口座間で資金の振替が可能です。以下よりご設定ください。

①  「みんなのFX」から「みんなのバイナリー」へ資金を移動  
 「みんなのバイナリー」から「みんなのFX」へ資金を移動

② \*金額  円

③

④

ポジションをお持ちの口座から資金を移動する場合、相場の変動によって振替後にロスカットとなる可能性がありますのでご注意ください。

口座	振替可能額	純資産額 (FX) / 預託金 (BO)	証拠金維持率
みんなのFX	243,203	243,203	-
みんなのバイナリー	2,206	2,206	-

FX 口座から BO 口座へ資金を移動する。

\*金額 50000 円

⑤

## ■資金振替

「みんなのFX」と「みんなのバイナリー」間での資金振替を行います。ダイレクトトレード(FX)の資金振替画面ページに移動します。

- ①「みんなのFX」、「みんなのバイナリー」の資金移動を選択します。
- ②振替金額を入力します。
- ③確認ボタンをクリックし、入力内容を確認後確定します。
- ④「口座情報更新」をクリックし、情報を更新します。

### <ご注意>

※「みんなのFX」から「みんなのバイナリー」へ資金を振替後、価格変動により「みんなのFX」のお取引でロスカットが発生する場合がございます。

また、証拠金維持率の低下によりロスカットが発生する場合がございます。

※みんなのバイナリー取引画面内の「資金振替」をクリックすると、みんなのFX取引画面に切り替わります。

複数のシステムでみんなのFX取引画面を開くことは出来ないため、Flash版やAjax版等の別システムにログインしていた場合は自動ログアウトいたします。

- メニュー
- 取引
  - 新規注文
  - チャート
- 資金振替
  - 資金振替
  - 資金振替履歴
- 履歴
  - 注文履歴
  - 取引履歴
  - 報告書
  - スタート/エンドレート一覧
- 情報
  - ニュース
  - 経済指標
  - お知らせ
- 取引環境設定
  - 注文初期設定
  - 利用通貨ペア設定
- お客様情報
  - お客様登録情報
  - メール通知設定
  - 自動ログアウト設定
  - 初期表示画面設定
- お客様情報
  - 操作マニュアル
  - よくあるご質問
  - お問い合わせ

資金振替履歴

入出金区分 全て 状態 全て

受付日時  全て  期間指定 2011/07/24 21時17分 ~ 2011/07/25 21時17分

前へ 1次へ 25件表示

入出金番号	金額	入出金区分	通貨単位	預託金[円]	入出金完了日時
		状態			受付日時
DW00008102	10,000	振替入金	JPY	10,000	2011/07/25 21:18
		完了			2011/07/25 21:18

前へ 1次へ

## ■ 資金振替履歴

FX口座からBO口座へ資金振替履歴が表示されます。

- メニュー
- 取引
  - 新規注文
  - チャート
- 資金振替
  - 資金振替
  - 資金振替履歴
- 履歴
  - 注文履歴**
  - 取引履歴
  - 報告書
  - スタート/エンドレート一覧
- 情報
  - ニュース
  - 経済指標
  - お知らせ
- 取引環境設定
  - 注文初期設定
  - 利用通貨ペア設定
- お客様情報
  - お客様登録情報
  - メール通知設定
  - 自動ログアウト設定
  - 初期表示画面設定
- お客様情報
  - 操作マニュアル
  - よくあるご質問
  - お問い合わせ

注文履歴

成立状況  回数  通貨ペア

注文日時  全て  期間指定 2012/01/16 09時35分 ~ 2012/01/16 14時34分

※1日以前のデータは履歴検索機能をご利用ください。

前へ 1次へ 25件表示

注文番号	通貨ペア	回数	目標レート	取引数量 [Lot]	チケット [円]	購入金額 [円]	成立 状況	注文日時	成立日時
T000000019	USD/JPY	23	↑ 78.052	10	50	500	成立	2011/12/16 17:10:31	2011/12/16 17:10:33
T000000018	USD/JPY	6	↑ 78.184	1	50	50	成立	2011/11/03 10:04:18	2011/11/03 10:05:45
T000000017	USD/JPY	5	↓ 78.062	1	680	680	成立	2011/11/03 09:57:42	2011/11/03 09:57:43

## ■注文履歴

注文した履歴を表示します。  
成立状況・回数・通貨ペア・注文日時  
を指定して表示します。

- メニュー
- 取引
  - 新規注文
  - チャート
- 資金振替
  - 資金振替
  - 資金振替履歴
- 履歴
  - 注文履歴
  - 取引履歴**
  - 報告書
  - スタート/エンドレート一覧
- 情報
  - ニュース
  - 経済指標
  - お知らせ
- 取引環境設定
  - 注文初期設定
  - 利用通貨ペア設定
- お客様情報
  - お客様登録情報
  - メール通知設定
  - 自動ログアウト設定
  - 初期表示画面設定
- お客様情報
  - 操作マニュアル
  - よくあるご質問
  - お問い合わせ

### 取引履歴

通貨ペア 全て 回数

成立日期  全て  期間指定
 2012/01/16 09時35分 ~ 2012/01/16 14時31分

※1日以前のデータは履歴検索機能をご利用ください。 履歴検索 検索 CSV出力

前へ 1次へ 25件表示

注文番号	通貨ペア	回数	目標レート	エンドレート	取引数量 [Lot]	チケット [円]	購入金額 [円]	受取金額合計 [円]	実損益 [円]	成立日期
T000000019	USD/JPY	23	↑ 78.052	77.944	10	50	500	0	-500	2011/12/16 17:10:33
T000000018	USD/JPY	6	↑ 78.184	78.079	1	50	50	0	-50	2011/11/03 10:05:45
T000000017	USD/JPY	5	↓ 78.062	78.079	1	680	680	0	-680	2011/11/03 09:57:43
T000000014	EUR/JPY	24	↑ 106.063	106.165	10	480	4,800	10,000	5,200	2011/10/25 19:21:15

## 取引履歴

成立した取引の履歴を表示します。通貨ペア・回数・期間を指定して表示します。前日までのデータは「履歴検索」をクリックして検索が可能です。

メニュー	
取引	
■ 新規注文	
■ チャート	
資金振替	
■ 資金振替	
■ 資金振替履歴	
履歴	
■ 注文履歴	
■ 取引履歴	
■ <b>報告書</b>	
■ スタート/エンドレーター	
情報	
■ ニュース	
■ 経済指標	
■ お知らせ	
取引環境設定	
■ 注文初期設定	
■ 利用通貨ペア設定	
お客様情報	
■ お客様登録情報	
■ メール通知設定	
■ 自動ログアウト設定	
■ 初期表示画面設定	
お客様情報	
■ 操作マニュアル	
■ よくあるご質問	
■ お問い合わせ	

報告書		
種別	最新	<input type="checkbox"/> 未閲覧のみ <input type="button" value="検索"/>
作成基準日	タイトル	閲覧ステータス
2011/12/30	<a href="#">年間損益報告書</a>	未閲覧
2011/12/30	<a href="#">取引報告書兼残高報告書(月次)</a>	閲覧済
2012/01/13	<a href="#">取引報告書兼残高報告書(日次)</a>	未閲覧
2012/01/12	<a href="#">取引報告書兼残高報告書(日次)</a>	未閲覧
2012/01/11	<a href="#">取引報告書兼残高報告書(日次)</a>	未閲覧

## ■ 報告書

タイトルをクリックすることで、下記の報告書を閲覧することが可能です。各種書類を期間指定して検索することができます。

- 取引報告書兼残高報告書(日次)
  - 取引報告書兼残高報告書(月次)
  - 年間損益報告書
- 閲覧画面より報告書はお客様のパソコンにダウンロードして保存することができます。

※閲覧にはAdobe Readerが必要です。

メニュー	
取引	
■ 新規注文	
■ チャート	
資金振替	
■ 資金振替	
■ 資金振替履歴	
履歴	
■ 注文履歴	
■ 取引履歴	
■ 報告書	
■ スタート/エンドレート一覧	
情報	
■ ニュース	
■ 経済指標	
■ お知らせ	
取引環境設定	
■ 注文初期設定	
■ 利用通貨ペア設定	
お客様情報	
■ お客様登録情報	
■ メール通知設定	
■ 自動ログアウト設定	
■ 初期表示画面設定	
お客様情報	
■ 操作マニュアル	
■ よくあるご質問	
■ お問い合わせ	

スタート/エンドレート一覧

通貨ペア  回号

検索期間  ~

※過去1ヶ月以内の期間で検索可能です。

前へ 1次へ 25件表示

通貨ペア	日付	回号	スタートレート	エンドレート	変動幅
USD/JPY	20110929	4	76.541	76.539	-0.002
EUR/JPY	20110929	4	104.271	104.231	-0.040
GBP/JPY	20110929	4	119.630	119.752	0.122
USD/JPY	20110929	3	76.508	76.541	0.033

## ■スタートレート/エンドレート

スタートレート、エンドレートをご確認いただけます。

メニュー

- 取引
  - 新規注文
  - チャート
- 資金振替
  - 資金振替
  - 資金振替履歴
- 履歴
  - 注文履歴
  - 取引履歴
  - 報告書
  - スタート/エンドレート一覧
- 情報
  - **ニュース**
  - 経済指標
  - お知らせ
- 取引環境設定
  - 注文初期設定
  - 利用通貨ペア設定
- お客様情報
  - お客様登録情報
  - メール通知設定
  - 自動ログアウト設定
  - 初期表示画面設定
- お客様情報
  - 操作マニュアル
  - よくあるご質問
  - お問い合わせ

ニュース

全て
FX wave
ダウ・ジョーンズ
GI24
【ご注意】

① 開始 
終了 
検索

前へ 次へ 25件表示

日時	カテゴリ	市場区分	通貨区分	タイトル
2011/07/14 21:41	市況/緊急市況	東京	ドル	② <a href="#">ドル/加ドルは0.9554加ドルまで下落幅を拡大</a>
2011/07/14 21:41	要人発言	その他	その他	<a href="#">【要人発言】アイルランド財務相「支援の領域・・・」</a>
2011/07/14 21:39	市況/通常市況	東京	ドル	<a href="#">ドル円、米指標結果発表への反応は限定的</a>
2011/07/14 21:38	市況等	株式	その他	<a href="#">ダウ先物、小高い 予想上回る米指標に若干反応</a>

## ■ ニュース

「FX wave」、「ダウジョーンズ」、「GI24」の為替ニュースをリアルタイムで24時間配信しています。

- ① 期間選択  
期間を選択して、ニュースの絞込みができます。
- ② ニュース本文  
タイトルをクリックすることで、ニュース詳細を表示します。

- メニュー
- 取引
  - 新規注文
  - チャート
- 資金振替
  - 資金振替
  - 資金振替履歴
- 履歴
  - 注文履歴
  - 取引履歴
  - 報告書
  - スタート/エンドレート一覧
- 情報
  - ニュース
  - 経済指標
  - お知らせ
- 取引環境設定
  - 注文初期設定
  - 利用通貨ペア設定
- お客様情報
  - お客様登録情報
  - メール通知設定
  - 自動ログアウト設定
  - 初期表示画面設定
- お客様情報
  - 操作マニュアル
  - よくあるご質問
  - お問い合わせ

経済指標

【ご注意】

前へ 1 2 次へ 25件表示

日付	関連通貨 重要度	タイトル	前回(前回修正値)	予測 結果
2011-07-21 17:30:00	GBP ★	小売売上高指数[前月比] 6月	-1.4%	
2011-07-21 17:30:00	HKD ★	消費者物価指数(CPI)[前年比] 6月	5.2%	
2011-07-21 17:00:00	EUR	経常収支 5月	-51億ユーロ	
2011-07-21 15:00:00	CHF	貿易収支 6月	33.1億スイスフラン	

## ■ 経済指標

経済指標ボタンをクリックすることで  
ウィンドウが立ち上がります。  
経済指標の一覧を見ることができます。

メニュー

- 取引
  - 新規注文
  - チャート
- 資金振替
  - 資金振替
  - 資金振替履歴
- 履歴
  - 注文履歴
  - 取引履歴
  - 報告書
  - スタート/エンドレート一覧
- 情報
  - ニュース
  - 経済指標
  - お知らせ**
- 取引環境設定
  - 注文初期設定
  - 利用通貨ペア設定
- お客様情報
  - お客様登録情報
  - メール通知設定
  - 自動ログアウト設定
  - 初期表示画面設定
- お客様情報
  - 操作マニュアル
  - よくあるご質問
  - お問い合わせ

お知らせ

期間 2011/07/14 20 時 00 分 ~ 2011/07/15 20 時 00 分  未閲覧のみ

前へ 1次へ 25件表示

削除	ステータス	掲載日時	タイトル
<input type="checkbox"/>	閲覧済	2011/07/15 08:38	<a href="#">Test</a>
<input type="checkbox"/>	閲覧済	2011/07/15 00:30	<a href="#">Test</a>

前へ 1次へ

## ■お知らせ

「みんなのバイナリー」からのお知らせを表示します。

- メニュー
- 取引
  - 新規注文
  - チャート
- 資金振替
  - 資金振替
  - 資金振替履歴
- 履歴
  - 注文履歴
  - 取引履歴
  - 報告書
  - スタート/エンドレート一覧
- 情報
  - ニュース
  - 経済指標
  - お知らせ
- 取引環境設定
  - 注文初期設定**
  - 利用通貨ペア設定
- お客様情報
  - お客様登録情報
  - メール通知設定
  - 自動ログアウト設定
  - 初期表示画面設定
- お客様情報
  - 操作マニュアル
  - よくあるご質問
  - お問い合わせ

注文初期設定	
通貨ペア	注文数量初期値
USD/JPY	1 <input style="width: 50px;" type="text"/> Lot
EUR/JPY	1 <input style="width: 50px;" type="text"/> Lot
GBP/JPY	1 <input style="width: 50px;" type="text"/> Lot

## ■ 注文初期設定

注文画面で初期表示される注文数量を設定します。

メニュー	
取引	
<input type="checkbox"/>	新規注文
<input type="checkbox"/>	チャート
資金振替	
<input type="checkbox"/>	資金振替
<input type="checkbox"/>	資金振替履歴
履歴	
<input type="checkbox"/>	注文履歴
<input type="checkbox"/>	取引履歴
<input type="checkbox"/>	報告書
<input type="checkbox"/>	スタート/エンドレート一覧
情報	
<input type="checkbox"/>	ニュース
<input type="checkbox"/>	経済指標
<input type="checkbox"/>	お知らせ
取引環境設定	
<input type="checkbox"/>	注文初期設定
<input checked="" type="checkbox"/>	利用通貨ペア設定
お客様情報	
<input type="checkbox"/>	お客様登録情報
<input type="checkbox"/>	メール通知設定
<input type="checkbox"/>	自動ログアウト設定
<input type="checkbox"/>	初期表示画面設定
お客様情報	
<input type="checkbox"/>	操作マニュアル
<input type="checkbox"/>	よくあるご質問
<input type="checkbox"/>	お問い合わせ

利用通貨ペア設定

通貨ペア	① 利用可否
USD/JPY	<input checked="" type="radio"/> 利用する <input type="radio"/> 利用しない
EUR/JPY	<input checked="" type="radio"/> 利用する <input type="radio"/> 利用しない
GBP/JPY	<input checked="" type="radio"/> 利用する <input type="radio"/> 利用しない

通貨ペア言語設定  日本語  英語

利用通貨ペア設定

設定を保存しました。

## ■ 利用通貨ペア設定

「みんなのバイナリー」では3通貨ペアの取引が可能です。表示通貨ペアを選択し、必要な通貨ペアのみを表示することができます。英語/日本語表示も選択ができます。

※表示しないに設定した通貨ペアを発注することはできません。

- ① 「利用可否」を設定
- ② 「設定」をクリック
- ③ 「閉じる」をクリック

メニュー	
取引	
■ 新規注文	
■ チャート	
資金振替	
■ 資金振替	
■ 資金振替履歴	
履歴	
■ 注文履歴	
■ 取引履歴	
■ 報告書	
■ スタート/エンドレート一覧	
情報	
■ ニュース	
■ 経済指標	
■ お知らせ	
取引環境設定	
■ 注文初期設定	
■ 利用通貨ペア設定	
お客様情報	
■ <b>お客様登録情報</b>	
■ メール通知設定	
■ 自動ログアウト設定	
■ 初期表示画面設定	
お客様情報	
■ 操作マニュアル	
■ よくあるご質問	
■ お問い合わせ	

## お客様登録情報

顧客コード	C0000051		
お客様氏名	001 test		
生年月日	1977-12-12	性別	男性
現住所	zip1 CITY1 SECTION1 FLAT1	現住所FAX	fax1
電話番号	110120119		
携帯電話番号	MOBILE		
メインメール	test001@hisatsune.net		
追加メール	test001@hisatsune.net		
携帯メール	test001@hisatsune.net		
口座開設日	2011/06/08		
パスワード	*****		

## ■ お客様情報

お客様のご登録情報の詳細を表示します。

※「メインメールアドレス」「追加メールアドレス」、「携帯メールアドレス」、「登録金融機関」、「パスワード」の変更につきましては、FX取引画面の「お客様登録情報」よりお手続きをお願いいたします。

メニュー	
取引	
<input type="checkbox"/>	新規注文
<input type="checkbox"/>	チャート
資金振替	
<input type="checkbox"/>	資金振替
<input type="checkbox"/>	資金振替履歴
履歴	
<input type="checkbox"/>	注文履歴
<input type="checkbox"/>	取引履歴
<input type="checkbox"/>	報告書
<input type="checkbox"/>	スタート/エンドレート一覧
情報	
<input type="checkbox"/>	ニュース
<input type="checkbox"/>	経済指標
<input type="checkbox"/>	お知らせ
取引環境設定	
<input type="checkbox"/>	注文初期設定
<input type="checkbox"/>	利用通貨ペア設定
お客様情報	
<input type="checkbox"/>	お客様登録情報
<input type="checkbox"/>	メール通知設定
<input type="checkbox"/>	自動ログアウト設定
<input type="checkbox"/>	初期表示画面設定
お客様情報	
<input type="checkbox"/>	操作マニュアル
<input type="checkbox"/>	よくあるご質問
<input type="checkbox"/>	お問い合わせ

メール通知設定					
メール	内容	メインアドレス	追加アドレス	携帯アドレス	詳細
判定通知メール	判定時間の結果が送信されます。	<input checked="" type="radio"/> 送信する <input type="radio"/> 送信しない	<input type="radio"/> 送信する <input checked="" type="radio"/> 送信しない	<input type="radio"/> 送信する <input checked="" type="radio"/> 送信しない	<a href="#">詳細</a>

## ■メール通知設定

判定通知メールの設定ができません。  
 メインメールアドレス・追加メールアドレス・携帯メールアドレスそれぞれで設定できます。

メニュー	
取引	
<input type="checkbox"/>	新規注文
<input type="checkbox"/>	チャート
資金振替	
<input type="checkbox"/>	資金振替
<input type="checkbox"/>	資金振替履歴
履歴	
<input type="checkbox"/>	注文履歴
<input type="checkbox"/>	取引履歴
<input type="checkbox"/>	報告書
<input type="checkbox"/>	スタート/エンドレート一覧
情報	
<input type="checkbox"/>	ニュース
<input type="checkbox"/>	経済指標
<input type="checkbox"/>	お知らせ
取引環境設定	
<input type="checkbox"/>	注文初期設定
<input type="checkbox"/>	利用通貨ペア設定
お客様情報	
<input type="checkbox"/>	お客様登録情報
<input type="checkbox"/>	メール通知設定
<input type="checkbox"/>	自動ログアウト設定
<input type="checkbox"/>	初期表示画面設定
お客様情報	
<input type="checkbox"/>	操作マニュアル
<input type="checkbox"/>	よくあるご質問
<input type="checkbox"/>	お問い合わせ

**自動ログアウト設定**

自動ログアウト設定 ①

セキュリティ向上のため、こちらの機能をONにする事でお客様が離席された場合も自動的に取引画面からログアウトする機能です。  
 自動ログアウト機能  ON  OFF    アイドル時間 5 分  
 指定時間の間、取引画面に対する動作が無い場合自動的にログアウトされます。

5  
10  
15  
30  
60

設定

↓

**自動ログアウト設定**

自動ログアウト設定

セキュリティ向上のため、こちらの機能をONにする事でお客様が離席された場合も自動的に取引画面からログアウトする機能です。  
 自動ログアウト機能  ON  OFF    アイドル時間 5 分  
 指定時間の間、取引画面に対する動作が無い場合自動的にログアウトされます。

② 設定

## ■自動ログアウト設定

セキュリティ向上のため、最後の操作から設定時間が経過するまでの間に操作が無い場合、自動的にログアウトされます。  
 自動ログアウト機能のON/OFF・アイドル時間の設定の変更が可能です(5~60分)。

- ①プルダウンで時間を選択
- ②設定をクリック

メニュー

- 取引
  - 新規注文
  - チャート
- 資金振替
  - 資金振替
  - 資金振替履歴
- 履歴
  - 注文履歴
  - 取引履歴
  - 報告書
  - スタート/エンドレート一覧
- 情報
  - ニュース
  - 経済指標
  - お知らせ
- 取引環境設定
  - 注文初期設定
  - 利用通貨ペア設定
- お客様情報
  - お客様登録情報
  - メール通知設定
  - 自動ログアウト設定
  - 初期表示画面設定
- お客様情報
  - 操作マニュアル
  - よくあるご質問
  - お問い合わせ

### 初期表示画面設定

DirectTrade版取引システムにログイン後、「みんなのバイナリー」と「みんなのFX」のどちらの取引画面を初期表示するか設定します。

みんなのバイナリーを初期表示に設定にする  
 みんなのFXを初期表示に設定する

② 設定

## ■ 初期表示画面設定

ダイレクトトレード版取引システムにログイン後、「みんなのバイナリー」と「みんなのFX」のどちらの取引画面を初期表示するか設定します。

- ①プルダウンで選択
- ②設定をクリック

メニュー	
取引	
■ 新規注文	
■ チャート	
資金振替	
■ 資金振替	
■ 資金振替履歴	
履歴	
■ 注文履歴	
■ 取引履歴	
■ 報告書	
■ スタート/エンドレート一覧	
情報	
■ ニュース	
■ 経済指標	
■ お知らせ	
取引環境設定	
■ 注文初期設定	
■ 利用通貨ペア設定	
お客様情報	
■ お客様登録情報	
■ メール通知設定	
■ 自動ログアウト設定	
■ 初期表示画面設定	
お客様情報	
■ 操作マニュアル	
■ よくあるご質問	
■ お問い合わせ	

## ■ 操作マニュアル

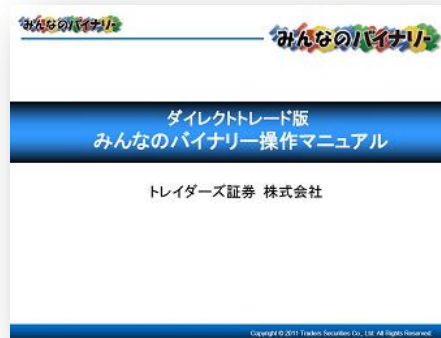

## ■ 操作マニュアル

ダイレクトトレード(BO)操作マニュアルが表示されます。

## ■ よくあるご質問



## ■ よくあるご質問

みんなのバイナリーの「よくあるご質問」が開きます。

## ■ お問い合わせ

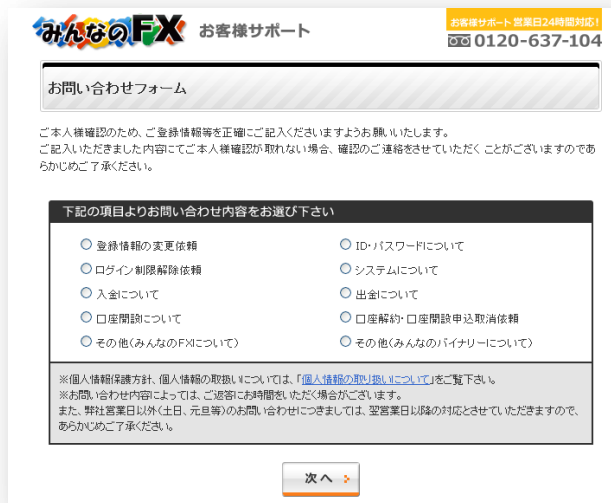

## ■ お問い合わせ

お問い合わせフォームが開きます。

### 【お問い合わせフォームメニュー】

- 登録情報の変更依頼
- ID・パスワードについて
- ログイン制限解除依頼
- システムについて
- 入金について
- 出金について
- 口座開設について
- 口座解約・口座開設申込取消依頼
- その他(みんなのFXについて)
- その他(みんなのバイナリーについて)

## みんなのFX お問い合わせ窓口

TEL:0120-637-104

E-mail:[info@min-fx.tv](mailto:info@min-fx.tv)

트레이ダーズ証券株式会社

第一種及び第二種金融商品取引業者 関東財務局長(金商)第123号

加入協会:日本証券業協会 金融先物取引業協会

受付時間:月曜日AM07:00-土曜日AM07:00まで

(米国夏時間は月曜日AM07:00-土曜日AM06:00まで)

〒105-0013

東京都港区浜松町1-10-14 住友東新橋ビル3号館7階

URL:<http://min-fx.jp/>

どうぞお気軽にお問い合わせください。